هذا مثال الشجرة المطهرة وارواح الخلايق

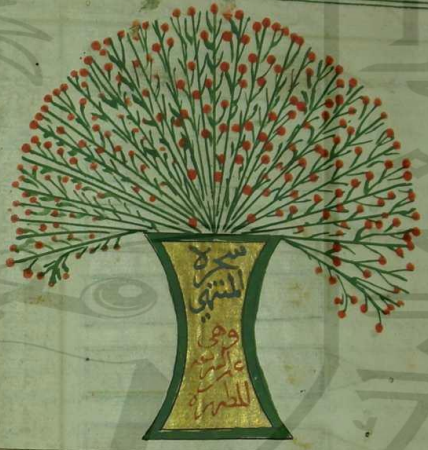

فائدة تاج الى المعين الذي يسهل المتفرع والمتفرع والاغصان والثمار نجدها كلها معرفة مرتبين الشريعة فالفروع الكبار مثال الاقوال المنقذة المذاهب والفروع الصغار مثال اقوال الاكابر المقلدين والاغصان المتشعبة تتفرع جوانب الفروع مثال اقوال الطلبة ومن الاتباع المقلدين والتفقة المحكم التي تأتي الاغصان المتفرعة مثال المسايل المستخرجة من اقوال العلما في كل دور من الادوار التي يخرج المهدي عليه السلام فيبطل في عصره التقليد بالكلية ويقول لم تزل المذاهب كلها صحيحة ويدعو الحكم بشريعة محمد عليه السلام المطابقة بحيث لو كان عليه صلاة والسلام موجودا لافتى على جميع احكامه كما اشار اليه حديث ذكر امهدكم فقوله يقضوا ثم لا يخطي شيئا دليل انزال عيسى عليه الصلاة والسلام انتقال الحكم الى امام اخر وهو ان يوحي الى السيد عيسى بشريعة محمد عليه السلام على لسان جبريل عليه الصلاة والسلام فلم يخرج احد عن حقيقة شريعة محمد صلى الله عليه وسلم والامر الانبيا والفرق العظما السابقين واللاحقين وكل الانبيا والاولياء تحت مايزه شريعة محمد صلى الله عليه وسلم وعليهم متبعة شريعته وشجرة هذه وساعن فروعها الى اقوال الائمة شريعة محمد الاوسط متفرع من هذه الشجرة وفروعها واغصانها كما بيدك ذلك من تامل في هذه الشجرة واعمل النظر فيها لم يجعل قدر الله فيها ما يفوته متصل لما قبلها ابدا والله اعلم

وهذا مثال آخر

فائدة تاج الى المعين الوسطى الذي مثال على الشريعة المطهرة التي تتفرع منها كل الفرق من اقوال المجتهدين وتقليدهم الى يوم القيامة ومثال مذاهب جميع المجتهدين المندرسة والمستقيمة مثال الخطوط التي تمتد الى المعين الوسطى من سائر الجوانب فمن تامل ذلك عرف ما ارد له فترك لنا ليس مذهب اولى من مذهب لرجوعهما كلها الى معين واحد انتهى وتظهر كذا ايضا شبكة الصياد فان كل عين منها تتصل بها عيون الارقبة من سايرالادوار

وهذا مثالها

فائدة تاج الى المعين الاول وما تفرع منه مثل سايرالادوار التي يوجد منها كلها في اثنا الدور الاخير الذي يظهر فيه المهدي عليه السلام فان كل ما يتفرع من الاول الى المعين الثاني يخرج منها ما يوافق الاول ويخالفه فمن تامل ذلك عرف ان مذهب السيد المسيح عليه السلام الذي يوحى اليه من الله تعالى هو مذهب جميع الانبيا والمرسلين

Copyright © King Saud University