وهذا هو الشكل الاول من المقالة العاشرة من كتاب الاصل وهو محتج
في برهانه الا الى المقالة الخامسة فحسب فنقلناه الى هذا الموضع لاحتياجنا
في هذا البرهين اليه ولكن اقليدس من ذكر انه لفصل من الآبر اعظم من
نصفه واقل لفصل منه مثل نصفه او اقل منه حتى يكون الدعوى اعم و
من العجب انه قد استعمل هذا الشكل في شكل ح من مقالة ت وقال
اذ انفصل من الآبر مثل نصفه ومن الثاني مثل نصفه ولو كانت دعواه
ههنا هكذا كان انفع له في ذلك الموضع فتامل - اذا كانت اربعة مقادير
متناسبة فالنسبة الحقيقية ونسبة الاول الى الثاني نسبة عدديه

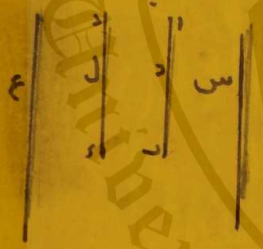

فاقول انها متناسبة بالنسبة المشهورة مثاله
نسبة آب الى دز كنسبة ا ر الى ح ط بالنسبة
الحقيقية والنسبة عدديه فيكون
آب امثاليه لحز وا ر لح ط
وناخذ للاول والثالث اضعافا متساوية

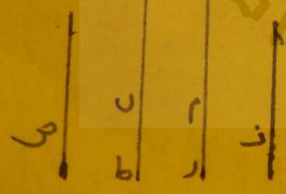

اي الاضعاف كانت وهما غ ص و آب مثل دز
فاضعاف غ ل آب مثل اضعاف ص لو فرض ق ر ا ز اد ن معا على

Copyright © King Saud University

Created with PDFsharp 1.2.1269-g (www.pdfsharp.com)